

## Haemulidae: Salema

Escrito por Administrator

Sex, 20 de Agosto de 2010 16:19 - Última atualização Sáb, 24 de Dezembro de 2011 14:54

---

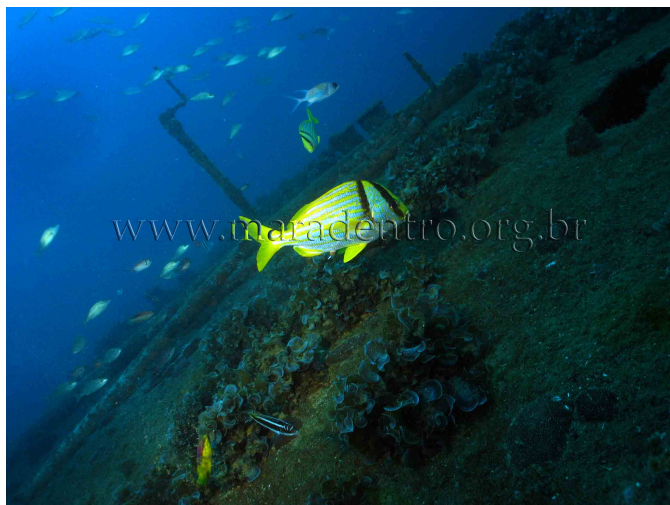

**1- Nome vulgar\*:** Salema

**2- Nome científico\*:** *Anisotremus virginicus*

**3- Local\*\*:** Pernambuco

**4- Data\*\*:** Fevereiro de 2006

**5- Fotógrafo\*\*:** Aline Aguiar

**6- Determinador\*:** Aline Aguiar

## Haemulidae: Salema

Escrito por Administrator

Sex, 20 de Agosto de 2010 16:19 - Última atualização Sáb, 24 de Dezembro de 2011 14:54

---

**7- Sexo\***: não definido

**8- Tamanho Estimado \*\***: 20cm de comprimento

**9- Profundidade Estimada do Registro**: 25m

**10- Profundidade Estimada do Local de Mergulho\*\***: 25m

**11- Temperatura**: 27<sup>0</sup>

**12- Tipo de substrato associado**: Naufrágio com incrustações

**13- Comportamento** (tipo de atividade e presença de interações): nadando

**14- Descrição do local de mergulho**: Naufrágio

**15- Equipamento Fotográfico\*\***: Canon PowerShot S45

**16- Caixa Estanque\*\***: Canon Housing WP-DC300

**17- Ajustes da Fotografia\*\***: auto-foco; ISO-50; abertura diafragma 5.0; tempo exposição 1/80

**18- Flash/ Strobe\*\***: Sea & Sea YSDX25 Flash

## Haemulidae: Salema

Escrito por Administrator

Sex, 20 de Agosto de 2010 16:19 - Última atualização Sáb, 24 de Dezembro de 2011 14:54

---

**19- Lentes\*\*:** Sea & Sea 16mm grande angular

[Ver no MIPIMAR](#)