

Pomacentridae: Donzelinha

Escrito por Administrator

Sex, 20 de Agosto de 2010 16:49 - Última atualização Sáb, 24 de Dezembro de 2011 14:50

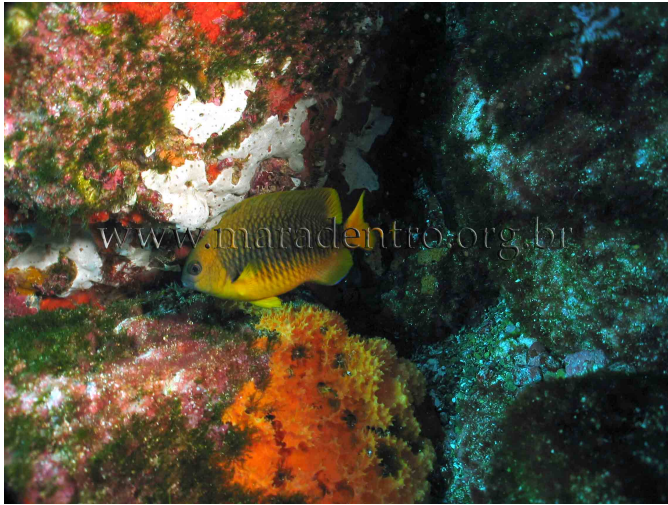

1- Nome vulgar*: Donzelinha

2- Nome científico*: *Stegastes sanctipauli*

3- Local:** Arquipélago de São Pedro e São Paulo

4- Data:** Setembro de 2007

5- Fotógrafo:** Aline Aguiar

6- Determinador*: Aline Aguiar

Pomacentridae: Donzelinha

Escrito por Administrator

Sex, 20 de Agosto de 2010 16:49 - Última atualização Sáb, 24 de Dezembro de 2011 14:50

7- Sexo*: não definido

8- Tamanho Estimado **: 7cm de comprimento

9- Profundidade Estimada do Registro: 10m

10- Profundidade Estimada do Local de Mergulho**: 15m

11- Temperatura: 26⁰

12- Tipo de substrato associado: Costão rochoso com grandes pedras

13- Comportamento (tipo de atividade e presença de interações): territorial

14- Descrição do local de mergulho: enseada com costão rochoso

15- Equipamento Fotográfico**: Canon PowerShot S45

16- Caixa Estanque**: Canon Housing WP-DC300

17- Ajustes da Fotografia**: macro; ISO-50; abertura diafragma 4.0; tempo exposição 1/100

18- Flash/ Strobe**: Sea & Sea YSDX25 Flash

Pomacentridae: Donzelinha

Escrito por Administrator

Sex, 20 de Agosto de 2010 16:49 - Última atualização Sáb, 24 de Dezembro de 2011 14:50

19- Lentes:** não aplicável

[Ver no MIPIMAR](#)